VISIT…

LANZAROTE Caliente.COM

Ранетки - Я не забуду тебя

© Arr.by: Irina Makoeva,2009.

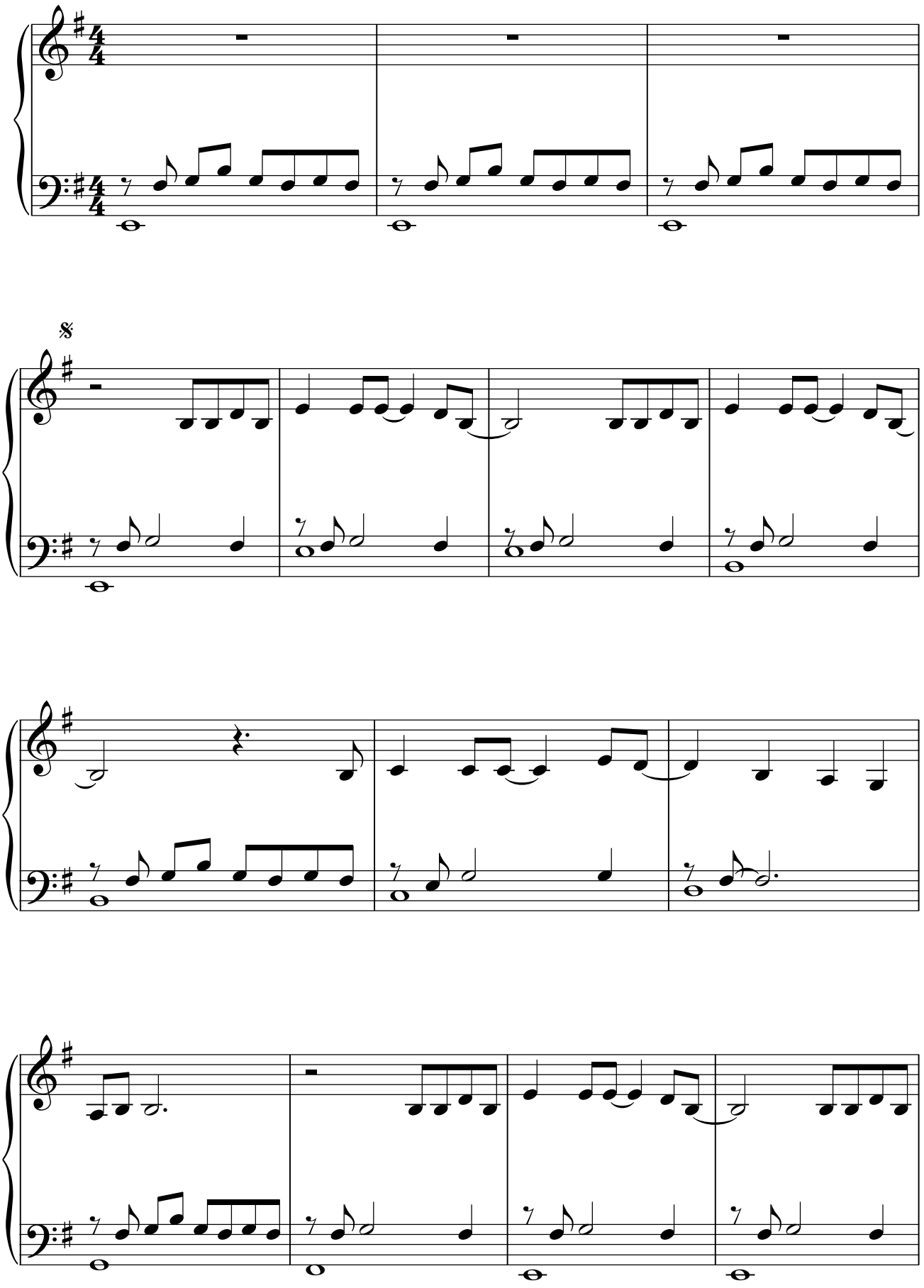

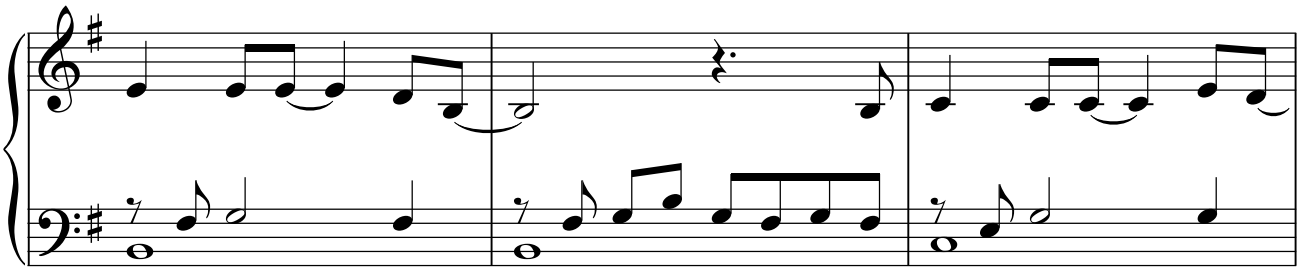

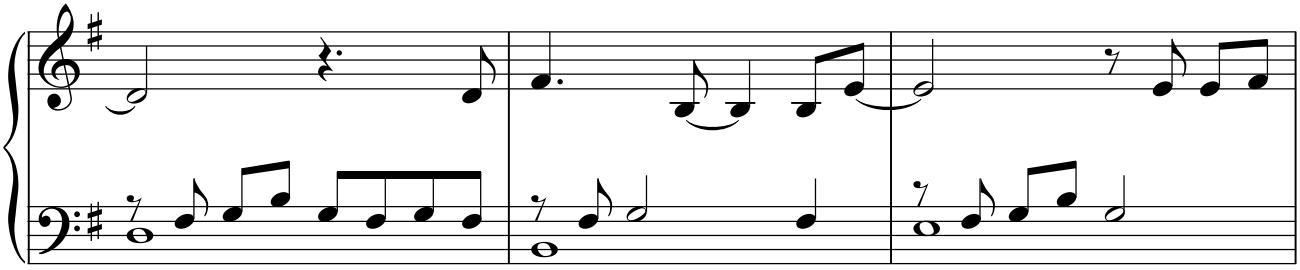

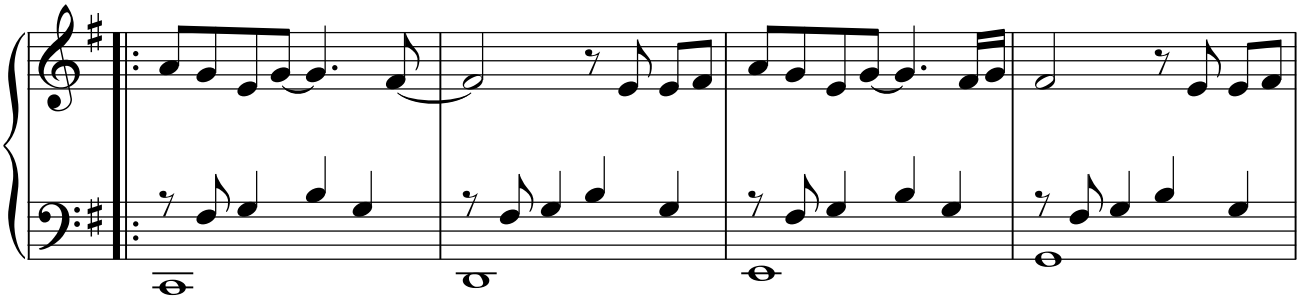

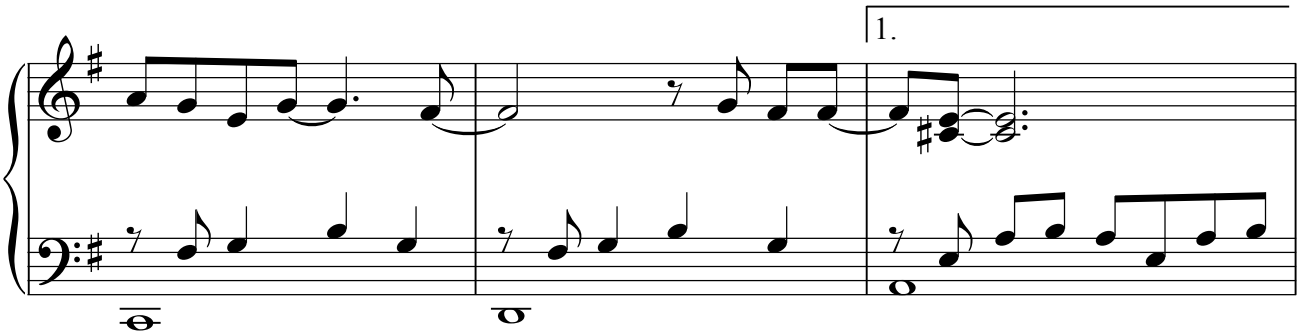
1.

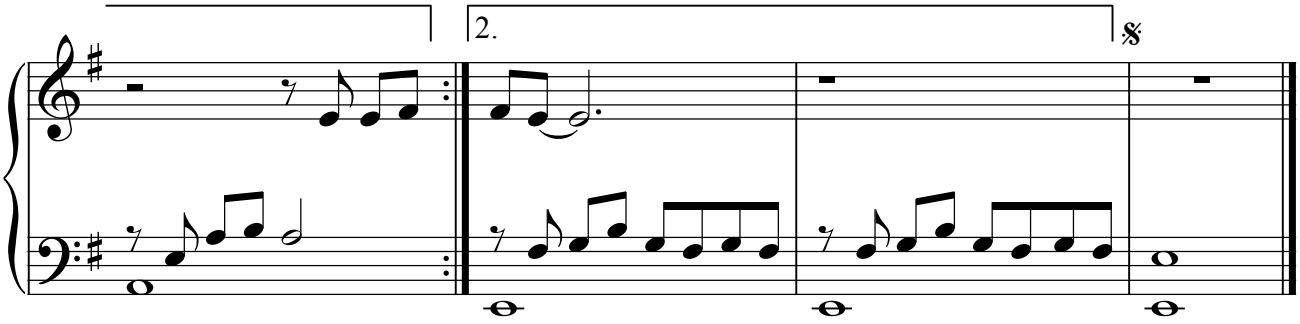
2.

Одиноко бродит в этот час
Наше тайна самых первых фраз,
И стая птиц, как сон, уносит осень вдаль,
Не могла она с ним улететь,
Не смогла ему любовь допеть
Последние слова
Прости, очень жаль

Я не забуду тебя
Я не забуду тебя
Я не забуду тебя
Никогда
Я не забуду тебя
Я не забуду тебя
Я не забуду тебя
Никогда

Я устала быть с тобой во сне,
Я устала таять на губах,
И мне бы взять свободной птицей улететь,
Но болеют крылья за спиной
Вроде ты со мной и не со мной
Последние слова
Прости, очень жаль

Я не забуду тебя
Я не забуду тебя
Я не забуду тебя
Никогда
Я не забуду тебя
Я не забуду тебя
Я не забуду тебя
Никогда
Никогда
Никогда

Я не забуду тебя
Не забуду тебя
Я не забуду тебя
Никогда

Я не забуду тебя
Я не забуду тебя
Я не забуду тебя
Никогда
Я не забуду тебя
Я не забуду тебя
Я не забуду тебя
Никогда